



Buscaterras

AGENCIA DE DINAMIZACIÓN RURAL



Motivación

El abandono de las tierras tiene consecuencias muy negativas desde varios aspectos:

- Medioambiental (incendios, plagas)
- Económica (infra utilización de recursos)
- Social (abandono de poblaciones rurales)

La **ADR Buscaterras** tiene como objetivo darle una nueva vida a esas parcelas que están abandonadas o en vías de estarlo, provocando una dinamización de los entornos rurales, que complementa con actividades relacionadas con la promoción económico/social



Sobre nosotros

La actividad de **Buscat ierras** comprende 10 Objetivos de Desarrollo Sostenible (ODS) de la Agenda 2030:



Sobre nosotros

La actividad de la **ADR Buscat ierras** se agrupa en dos grandes bloques:

**Recursos
Territoriales**

**Promoción
económico/social**

Recursos Territoriales / Bancos de Tierras



Recursos Territoriales / Bancos de Tierras

Un Banco de Tierras es un registro municipal en el que los propietarios pueden inscribir sus parcelas. El hecho de inscribir las parcelas, supone ponerlas a disposición de posibles explotadores o usuarios de dichas tierras. Las condiciones en las que se pueden gestionar las parcelas, las acuerdan el propietario con el nuevo emprendedor o gestor, sin más limitaciones que las que marca la ley. Para estos casos ADR Buscaterras actúa como mediador, proponiendo los términos del acuerdo que mejor se ajusten a las partes.

El proceso consiste en 2 fases:

- FASE 1:
 - Estudio territorial
 - Plan de comunicación
 - Monitorización
- FASE 2:
 - Formación y fomento
 - Promoción económica y social
 - Monitorización del Banco de Tierras

BANC DE TERRES



Recursos Territoriales / Bancos de Tierras

En la **FASE 1** se identifican las parcelas y su uso, y se generan indicadores que marcan el grado de abandono, semicultivo, sin interés, etc., así como el grado de diseminación de las mismas

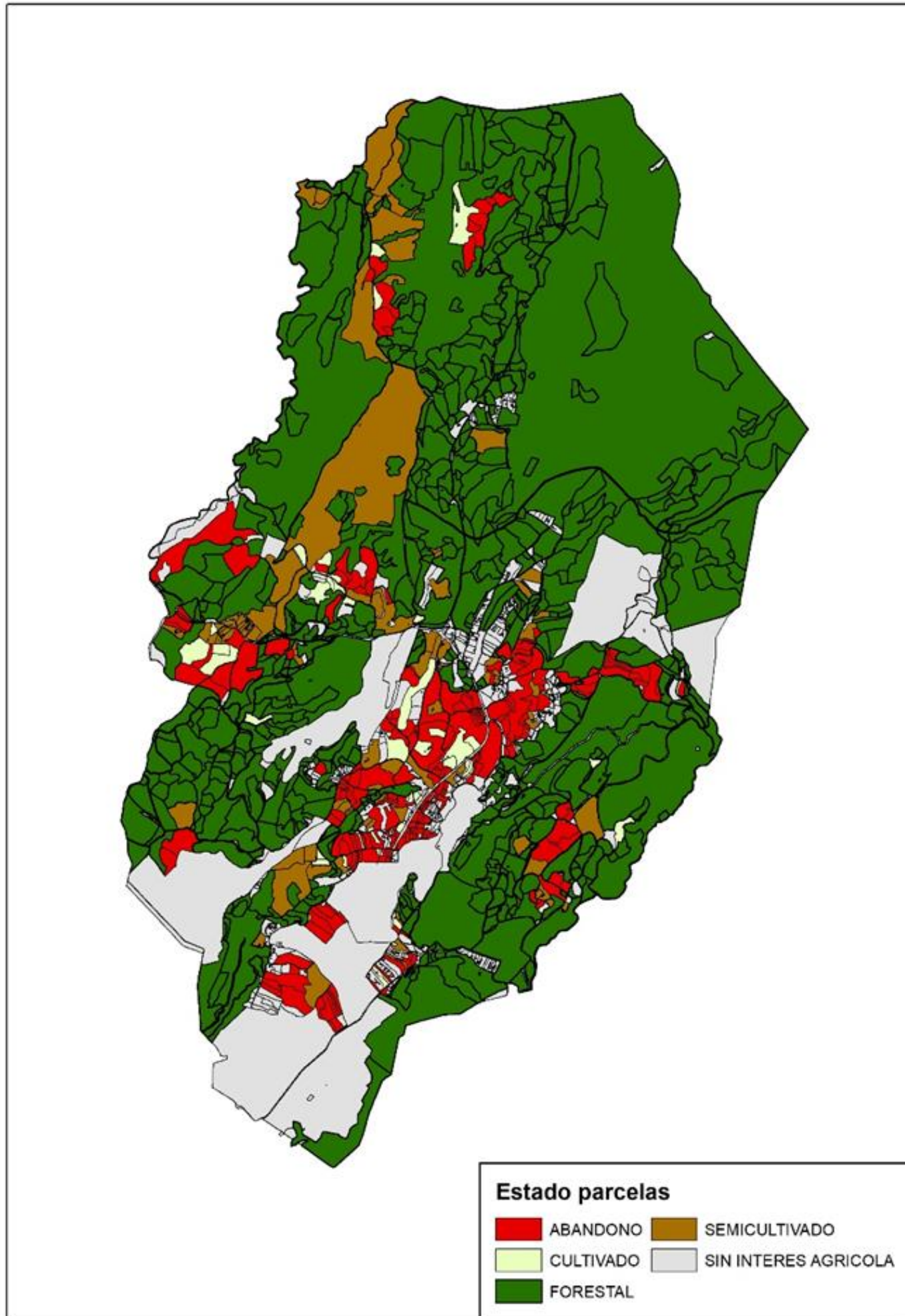

Estado	Nº parcelas	% rep.	Superficie (Ha)	% rep.	Sup. media (Ha)
ABANDONO	239	9%	2497,63	7%	10,45
CULTIVADO	48	2%	523,84	2%	10,91
FORESTAL	635	24%	22091,54	65%	34,79
SEMICULTIVADO	88	3%	2444,80	7%	27,78
SIN INTERES AGRICOLA	1665	62%	6246,46	18%	3,75
Total general	2675	100%	33804,27	100%	12,64

Representación nº parcelas (%)

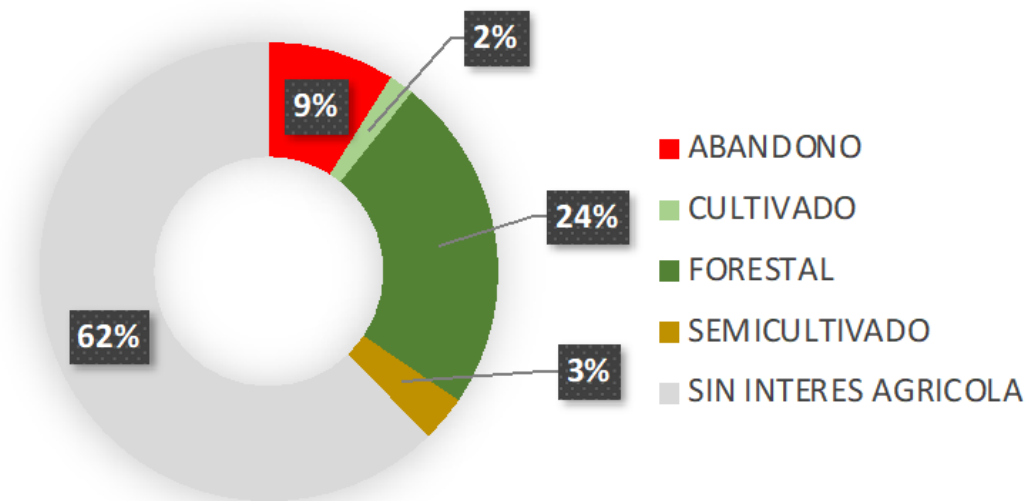

Representación Ha cultivadas (%)

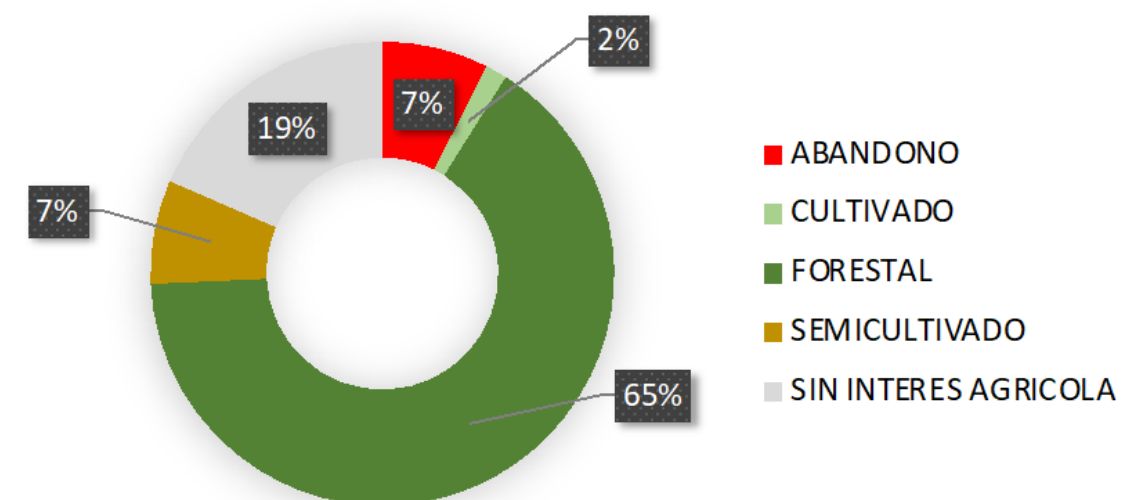

Recursos Territoriales / Bancos de Tierras

En la **FASE 1** también se activa el [Plan de Comunicación](#), para hacer llegar a todos los pobladores la iniciativa. (presentación pública) y que tanto los propietarios de parcelas, como los interesados en explotarlas (vía cesión, aparcería o alquiler) se inscriban en una base de datos.

En esta fase se [proporcionan servicios de MONITORIZACIÓN](#) para potenciar estas transacciones, como son la **Mediación** (reuniones, cierre de acuerdos) y la **Gestión** (contactar con los interesados, potenciar los encuentros)



PRESENTACIÓN PÚBLICA

BANC DE TERRES



JUEVES 29 DE JUNIO A LAS 19:30 H.
EN LA CASA DE CULTURA



Intervendrán:
-Alejandro Morant y Mónica Giner (Alcalde y Concejala de Medio Ambiente)
-Joan Carles Caldentey (Director Técnico de la ADR BUSCATIERRAS)
-Gregorio Canales (Coordinador académico de la Cátedra "Arzobispo Loazes" y catedrático de Geografía Humana de la Universidad de Alicante)

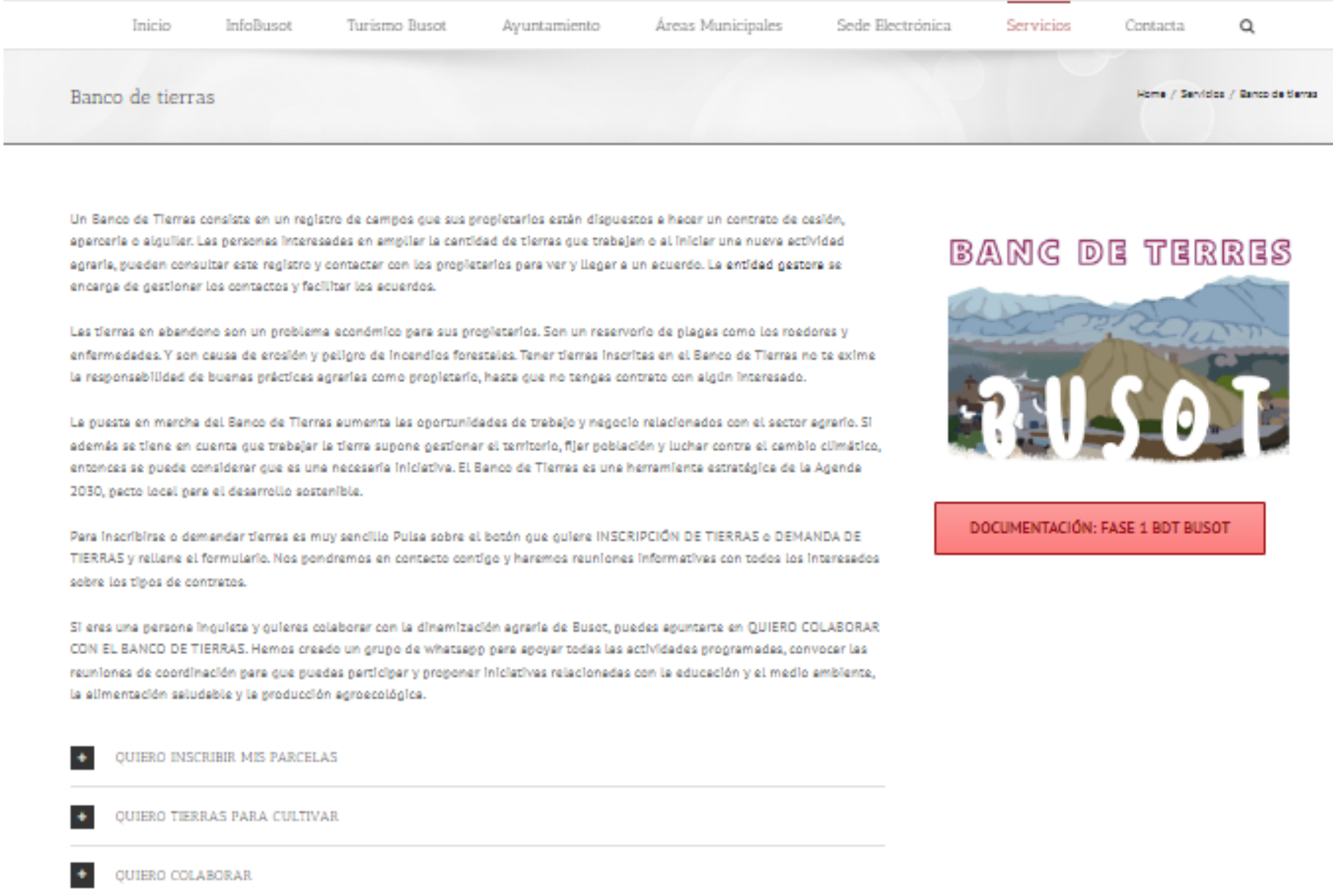

Inicio InfoBusot Turismo Busot Ayuntamiento Áreas Municipales Sede Electrónica **Servicios** Contacta Q

Banco de tierras Home / Servicios / Banco de tierras

Un Banco de Tierras consiste en un registro de campos que sus propietarios están dispuestos a hacer un contrato de cesión, aparcería o alquiler. Las personas interesadas en ampliar la cantidad de tierras que trabajan o al iniciar una nueva actividad agraria, pueden consultar este registro y contactar con los propietarios para ver y llegar a un acuerdo. La entidad gestora se encarga de gestionar los contactos y facilitar los acuerdos.

Las tierras en abandono son un problema económico para sus propietarios. Son un reservorio de plagas como los roedores y enfermedades. Y son causa de erosión y peligro de incendios forestales. Tener tierras inscritas en el Banco de Tierras no te exime la responsabilidad de buenas prácticas agrarias como propietario, hasta que no tengas contrato con algún interesado.

La puesta en marcha del Banco de Tierras aumenta las oportunidades de trabajo y negocio relacionados con el sector agrario. Si además se tiene en cuenta que trabajar la tierra supone gestionar el territorio, fijar población y luchar contra el cambio climático, entonces se puede considerar que es una necesaria iniciativa. El Banco de Tierras es una herramienta estratégica de la Agenda 2030, pacto local para el desarrollo sostenible.

Para inscribirse o demandar tierras es muy sencillo. Pulse sobre el botón que quiere INSCRIPCIÓN DE TIERRAS o DEMANDA DE TIERRAS y rellene el formulario. Nos pondremos en contacto contigo y haremos reuniones informativas con todos los interesados sobre los tipos de contratos.

Si eres una persona inquieta y quieres colaborar con la dinamización agraria de Busot, puedes apuntarte en QUIERO COLABORAR CON EL BANCO DE TIERRAS. Hemos creado un grupo de whatsapp para apoyar todas las actividades programadas, convocar las reuniones de coordinación para que puedas participar y proponer iniciativas relacionadas con la educación y el medio ambiente, la alimentación saludable y la producción agroecológica.

- QUIERO INSCRIBIR MIS PARCELAS
- QUIERO TIERRAS PARA CULTIVAR
- QUIERO COLABORAR



DOCUMENTACIÓN: FASE 1 BOT BUSOT

Recursos Territoriales / Bancos de Tierras

Actualmente ya se ha realizado este trabajo en 40 municipios:



Recursos Territoriales / Bancos de Tierras

Indicadores

Los resultados se tratan analíticamente para definir indicadores y estudiar su evolución con los años

Suma de RATIO_ABANDONO por POBLACION

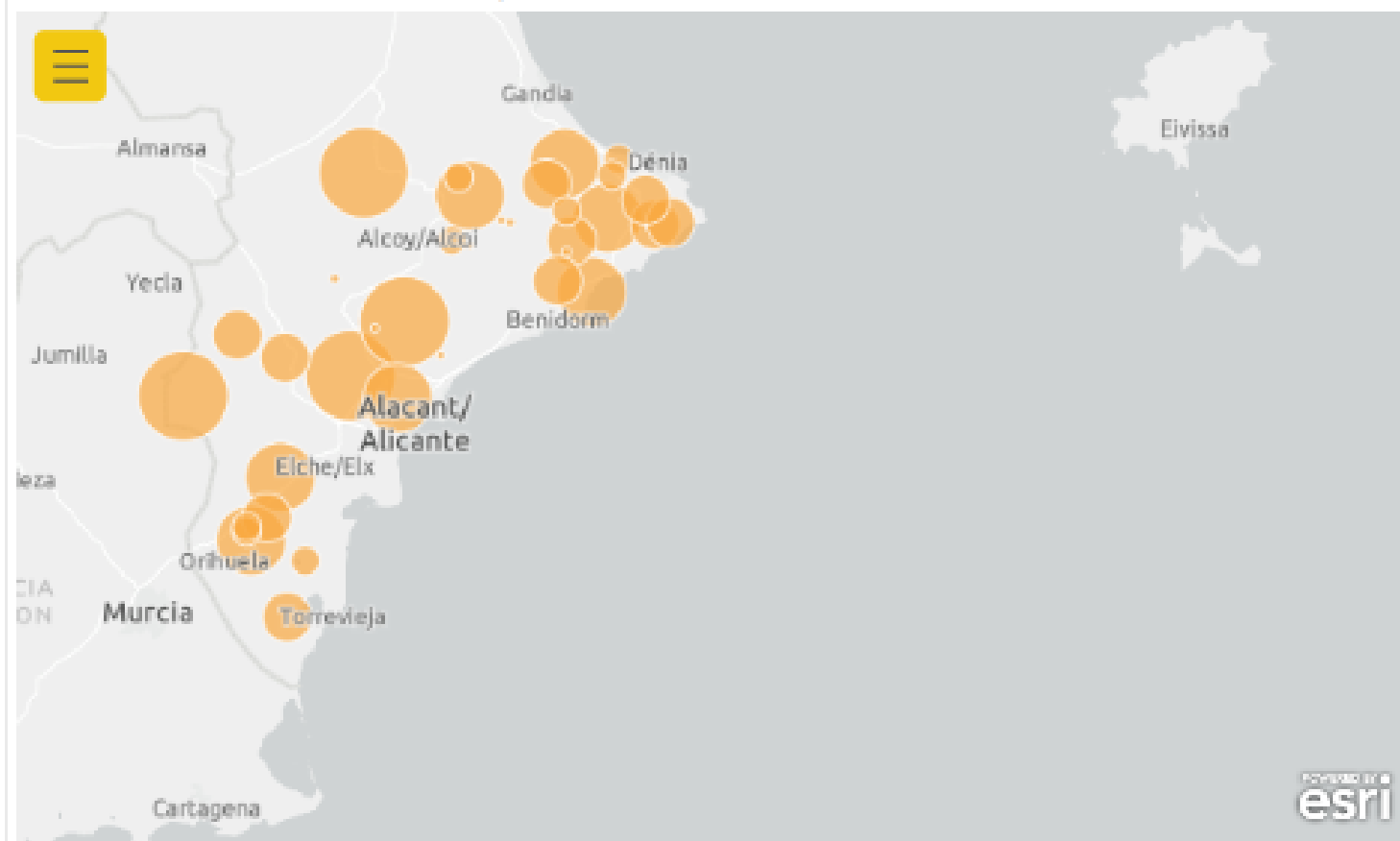

Suma de RATIO_ABANDONO por POBLACION

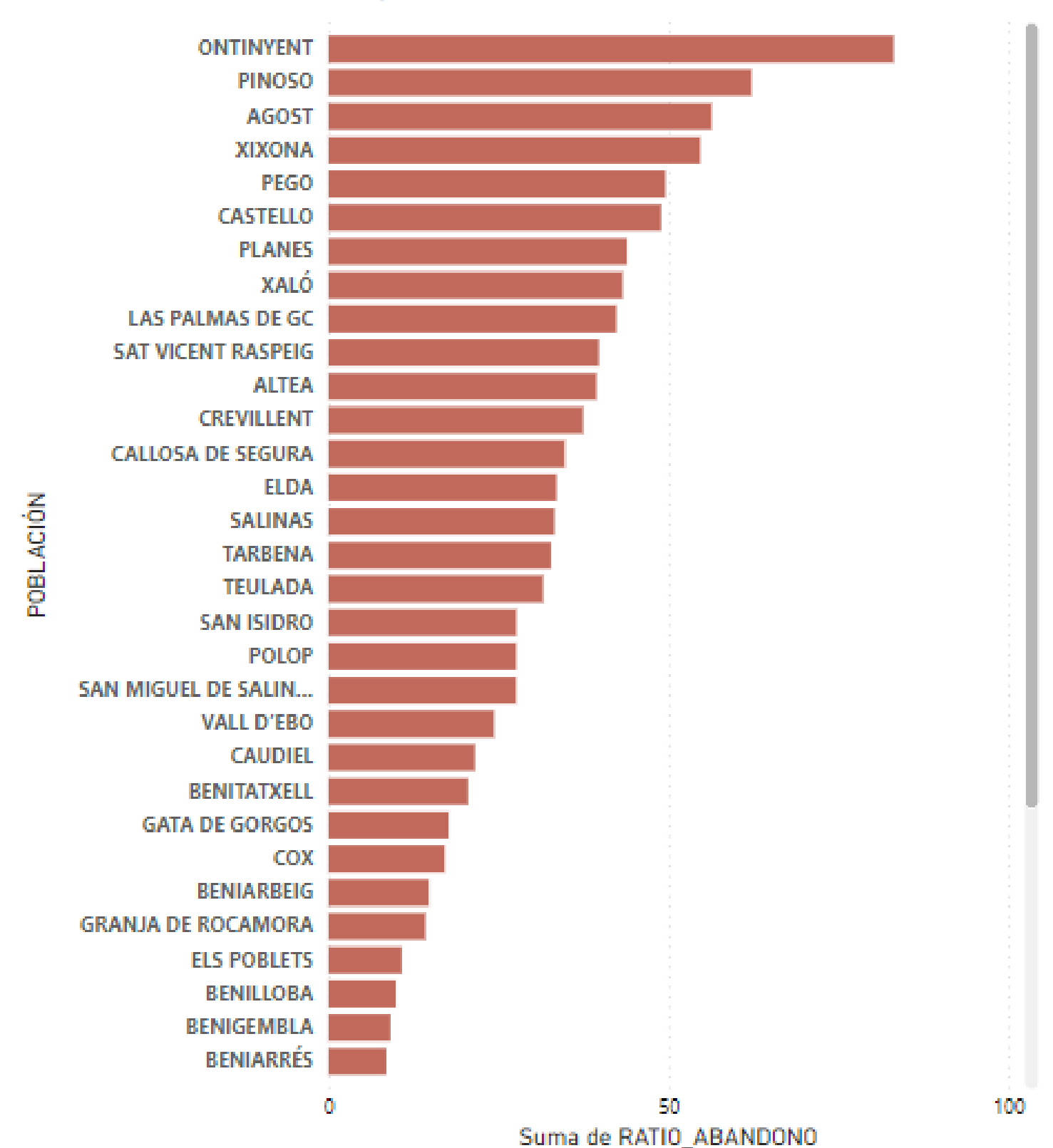

Suma de MEDIA HA/PARCELA_SEMICULTIVO por PROVINCIA

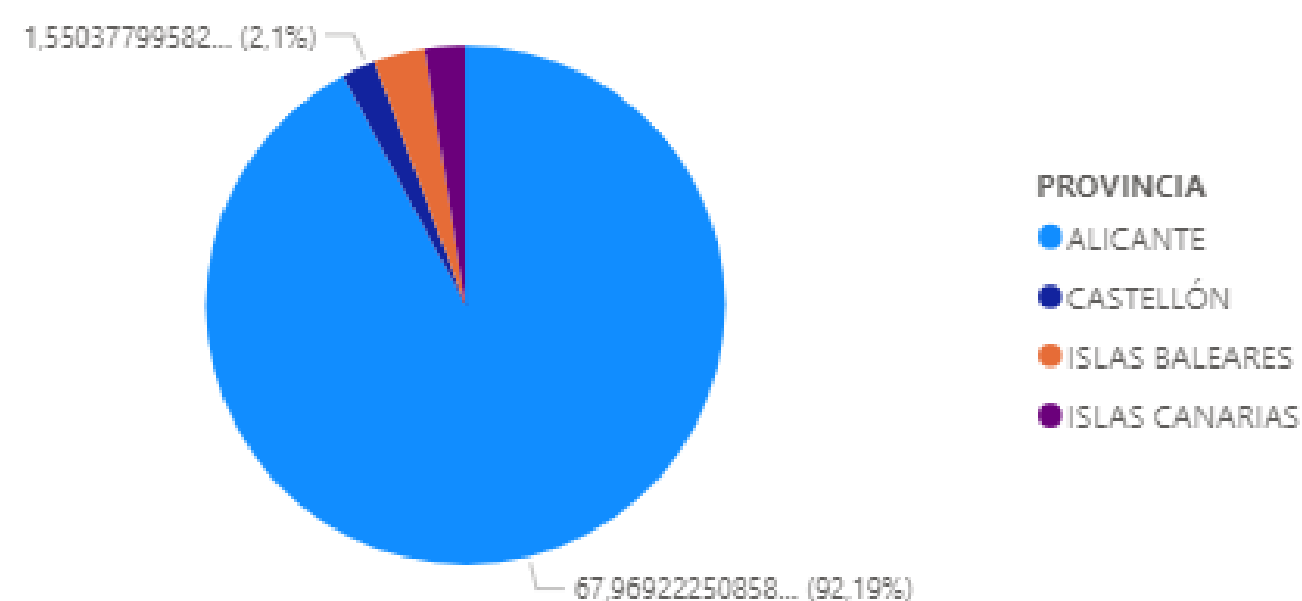

Recursos Territoriales / Bancos de Tierras

Los servicios asociados a los Bancos de Tierras son:

- Estudio Técnico
- Fomento del proceso de inscripción/solicitud de tierras
 - Mediación
 - Gestión
- Plan de comunicación
- Monitorización de objetivos/hitos

De manera complementaria al bloque de Recursos Territoriales, el siguiente bloque se centra en fomentar el atractivo de la actividad rural..

Promoción económico/social

Formación y Fomento

Emprendimiento
Agrario

Fomento Agrario
Escolar

Huertos
Comunitarios

Desarrollo

Asesoramiento
Consejo Agrario
Local

Rutas Turísticas
Rurales

Bolsa de Empleo
Agraria

La **FASE 2** se desarrolla en 2 ejes fundamentales: Formación y Promoción Económica y Social

Promoción económico/social

Formación y Fomento

Emprendimiento
agrario

Fomento Agrario
escolar

Huertos
Comunitarios

En Formación, las **Rutas Emprendimiento Rural** fomentan las nuevas iniciativas empresariales y dinamizan las que están en marcha. El punto de partida es tener activado el Banco de Tierras.

RUTA DEL EMPRENDIMIENTO AGRARIO EN LA MARINA ALTA Y TÁRBENA OTOÑO 2021

INFÓRMATE Y INSCRÍBETE AQUÍ

El campo necesita nuevos profesionales

Buscatierras Agencia de Dinamización Rural

BANCO DE TIERRAS SAN MIGUEL DE SALINAS
Banc de Terres Benasau
BANCO DE TIERRAS BENILLOBA
Banc de Terres Pegó
BANCO DE TERRES VALL D'EBO
BANCO DE TERRES TIBI

Ruta 23-24 emprendimiento agrario

AGENCIA DE DINAMIZACIÓN RURAL BUSCATIERRAS

¡Crea tu proyecto en el campo!
RUTA 22-23
AGROEMPRENDE 1 + LANZADERA #AGROSTARTUP

Beniarres
Planes
Xaló
Benitatxell
Cox
Formentera del Segura

PLANES DE LA BARONIA
DEL 17 AL 21 DE OCTUBRE
BENIARRRES
DEL 14 AL 18 DE NOVIEMBRE
FORMENTERA DEL SEGURA
DEL 12 AL 16 DE DICIEMBRE
COX
DEL 16 AL 20 DE ENERO
XALÓ
DEL 6 AL 10 DE FEBRERO
BENITATXELL
DEL 20 AL 24 DE FEBRERO

Buscatierras
Agencia de Dinamización Rural

Consulta la web

Inscripciones a partir de agosto 2023

Promoción económico/social

Formación y Fomento

Emprendimiento
agrario

Fomento agrario
escolar

Huertos
Comunitarios

El curso **Agroemprende 1** Es la parte teórica de la ruta, donde se diseñan y definen los proyectos emprendedores, la duración es de una semana, trata 5 aspectos fundamentales :



AGROIDEA

PLAN DE NEGOCIO



PARA QUIEN?

PLAN DE
MARKETING

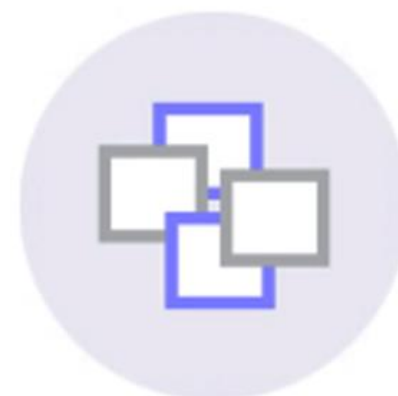

COMO LO
HACEMOS?

PRODUCTIVIDAD
SOSTENIBLE



CUENTAS
CLARAS

PLAN ECONOMICO
Y FINANCIERO



PUESTA EN
MARCHA

TRAMITES Y
CALIDAD

Promoción económico/social

Formación y Fomento

Emprendimiento
agrario

Fomento agrario
escolar

Huertos
Comunitarios

El bloque de tutorización de la ruta es [#AgroStartUP](#) pretende consolidarse como lanzadera de los negocios rurales, es la continuación práctica del curso Agroemprende I



Tutorización de proyectos

- Plan de negocio
- Plan Comercial y Marketing
- Plan económico financiero
- Sostenibilidad
- Calidad
- Tramitación
- Puesta en marcha

... además realizamos videos publicitarios de los proyectos que se vayan consolidando.

Algunos de los proyectos presentados:

- *E-COMERCE CITRICOLA "PARAISO YOLANDA"*
- *E-COMERCE PRODUCCIÓN AGROECOLOGICA*
- *DELICIAS DE GALDAR (viña)*
- *RECUPERACIÓN DE VARIEDADES TRADICIONALES DE HUERTA*
- *EXLOTACIÓN AGRICOLA*
- *COMERCIO "L'ENCANTÀ"*
- *CASA RURAL: MONTAÑA ENCANTADA*
- *OLIVICULTURA Y VITICULTURA "HERBEA"*
- *SERVICIO DE COMUNICACIÓN RURAL*

Promoción económico/social

Formación y Fomento

Emprendimiento
agrario

Fomento agrario
escolar

Huertos
Comunitarios

Semana Agrícola

EL CAMPO A
LAS AULAS

5º y 6º PRIMARIA y 4º ESO

Semanas Agrícolas

- Relevo generacional agrario
- Economía circular
- Producción local
- Elaboración de videos

32 centros - 2146 alumnos

Semana agrícola 1 (2021)

Beniarbeig

Semana agrícola 2 (2022)

Benigembla

Planes

San miguel de salinas

Beniarrés

Gata de Gorgos

Tibi

Beniloba

Semana agrícola 3 (2023)

Pego

Tarbena

Xaló

Benitatxell

Formentera del segura

Cox

Teulada



Promoción económico/social

Formación y Fomento

Emprendimiento
agrario

Fomento agrario
escolar

Huertos
Comunitarios



CROPIING
ESCOLAR
(HUERTOS ESCOLARES)

HUERTOS ESCOLARES DE:

- CEIP SES ESCOLES de Tarbena
- CEIP JUAN CARLOS I de Formentera del Segura



CROPIING
URBANO
(HUERTOS COMUNITARIOS)

HUERTO URBANO DE:

- Ayuntamiento de Callosa del Segura

Promoción económico/social

Desarrollo

**Asesoramiento
del Consejo
Agrario Local**

**Rutas Turísticas
Rurales**

**Bolsa de Empleo
Agraria**

También asesoramos Ayuntamientos con el [Consejo Agrario Local](#) en materias como:

- Detección de NECESIDADES del sector
- Establecer ALIANZAS con objetivos sectoriales e intersectoriales, comisiones de seguimiento y COMUNICACIÓN
- Proyectos de INNOVACIÓN de los productores y empresarios de la industria agroalimentaria local
- Proyectos TURÍSTICOS rurales.
- Soluciones HIDRÁULICAS y ENERGÉTICAS rurales..

Promoción económico/social

Desarrollo

Asesoramiento
del Consejo
Agrario Local

Rutas Turísticas
Rurales

Bolsa de Empleo
Agraria

Desarrollamos Rutas del conocimiento rural que aportan valor cultural y etnográfico de la población, para un impacto positivo en los visitantes que vienen en busca de experiencias diferentes. Son rutas de turismo creativo, punto de partida para conferencias, ferias, jornadas culturales, excursiones didácticas, programas escolares,...

- 1. RUTA DE LA RAÍZ. Ruta de la historia local, interacción con los personajes y lugares donde sucedieron los hechos para resolver cuestiones...
- 2. RUTA DEL TRONCO. Ruta guiada de investigación etnográfica y arquitectónica. Plantear cuestiones y resolver la utilidad de cada caso...
- 3. RUTA DE LAS RAMAS. Ruta guiada de los recursos económicos locales y realización de talleres de profesiones...
- 4. RUTA DE LAS HOJAS. Ruta guiada por el patrimonio natural del municipio. Se presenta la flora, fauna, geografía y geología local con visitas. Realización de actividades...
- 5. RUTA DEL FRUTO. Ruta de los productos locales. Un mapa nos guiará a los sitios donde comprar o degustar los productos y hacer talleres de gastronomía local...



Promoción económico/social

Desarrollo

Asesoramiento
del Consejo
Agrario Local

Rutas Turísticas
Rurales

Bolsa de Empleo
Agraria

Por último, tenemos una [Bolsa de Empleo y Emprendimiento Agrario \(BEEMAG\)](#) donde realizamos intermediación laboral. Qua tarea de encontrar trabajo y trabajadores en el campo sea sencilla y efectiva. También facilitamos el relevo generacional de una forma directa propiciando traspasos de negocios agrarios entre emprendedores y productores que lo necesiten.



Pero..

... llevar a cabo nuestra actividad es tremendamente complejo por la alta dependencia de asignación de fondos públicos y la burocracia asociada

... más aún cuando hemos detectado oportunidades y puntos de mejora que estamos deseando poner en marcha

.. así que te mostramos opciones para colaborar con nuestras actividades

Opciones de colaboración -General-

Opción	Definición	Ventajas/Año	Importe	Apoyo este proyecto
BUSCATIERRAS	Apoyas todas nuestras actividades habituales, lo cual nos permitirá llegar a más poblaciones, más escuelas, más emprendedores	<ul style="list-style-type: none"> Referenciación en RRSS (4/mes) Referenciación en las noticias referente a tu colaboración en nuestro proyecto Referenciación en 1 Agroemprende Participación en 1 semana Agrícola en un colegio (charla / evento) Referenciación en la publicidad (cartelería, rollups, trípticos, videos) Servicio gratuito de la BEEMAG 	Ver en reunión	<input type="checkbox"/>

Opción	Definición	Ventajas/Año	Importe	Apoyo este proyecto
SEMANA AGRICULTURAL	Apoyarás la realización de las actividades de fomento agrario de las Semanas Agrícolas en los centros educativos y tejido asociativo de tu localidad	<ul style="list-style-type: none"> Referenciación en la web de la Semana Agrícola Participación en las Semanas Agrícolas (charla / evento) Referenciación en la publicidad (cartelería, rollups, trípticos, videos) 	Ver en reunión	<input type="checkbox"/>

Opciones de colaboración – Bancos de Tierras–

Opción	Definición	Ventajas/año	Importe	Apoyo este proyecto
BANCO DE TIERRAS START	Apoyaras la puesta en marcha de un Banco de Tierras en un municipio en despoblación. Colaboraras para que podamos realizar el estudio preliminar, la puesta en marcha del plan de comunicación y monitorización durante un año.	<ul style="list-style-type: none"> Referenciación en RRSS (4/mes) Referenciación en las noticias referente a tu colaboración en Banco de Tierras municipal Referenciación en la web del BDT Referenciación el publicidad (cartelería, rollups, trípticos, videos) Participación en la Presentación Pública del Banco de Tierras 	Ver en reunión	<input type="checkbox"/>
BANCO DE TIERRAS APADRINAMIENTO	Colaborarás con un Banco de Tierras ya creado, en la dinamización del plan de comunicación y monitorización durante un año.	<ul style="list-style-type: none"> Referenciación en RRSS (4/mes) Referenciación en las noticias referente a tu colaboración en Banco de Tierras municipal Demandante Premium de parcelas para uso productivo. Referenciación en la web del BDT Referenciación el publicidad (cartelería, rollups, trípticos, videos) Servicio gratuito de la BEEMAG 	Ver en reunión	<input type="checkbox"/>

Opciones de colaboración -Emprendimiento-

Opción	Definición	Ventajas/Ruta	Importe	Apoyo este proyecto
AGROEMPRENDE	Apoyas la realización del curso Agroemprende 1 y un trimestre de lanzadera #AgroStartUP en una población de la Ruta de Emprendimiento Rural. Cobertura 3 meses.	<ul style="list-style-type: none"> Referenciación en RRSS (4/mes) Referenciación en 1 Agroemprende Referenciación en 1 AgroStartUP 1 Módulo publicitario Agroemprende (cartelería, rollups, trípticos, videos) Podrás realizar una charla de apoyo en una asignatura del Agroemprende de 1 localidad Podrás hacer 1 charla telemática con los emprendedores seleccionados de 1 localidad Servicio gratuito de la BEEMAG/año 	Ver en reunión	<input type="checkbox"/>
LANZADERA #AGROSTARTUP	Apoyas la realización del curso Agroemprende 1 y tres trimestres de lanzadera #AgroStartUP en las 6 poblaciones de la Ruta de Emprendimiento Rural. Cobertura 9 meses.	<ul style="list-style-type: none"> Referenciación en RRSS (4/mes) Referenciación en 1 Agroemprende Referenciación en 1 AgroStartUP 1 Módulo publicitario Lanzadera y 1 Módulo publicitario Agroemprende (cartelería, rollups, trípticos, videos) Podrás realizar una charla de apoyo en una asignatura del curso Agroemprende de 6 localidades Podrás hacer 6 charlas telemática con los emprendedores seleccionados de las 6 localidades 	Ver en reunión	<input type="checkbox"/>
NAMING RUTA #AGROSTARTUP	Apoyas la realización del curso Agroemprende 1 y tres trimestres de lanzadera #AgroStartUP en las 6 poblaciones de la Ruta de Emprendimiento Rural. También podrás apadrinar las iniciativas emprendedoras que veas interesantes. Cobertura 9 meses.	<ul style="list-style-type: none"> Módulo Naming Ruta con el logotipo de tu entidad aparece como parte del nombre de la ruta, estará presente en todos los documentos y presentaciones. Podrás realizar una charla de apoyo en una asignatura de curso Agroemprende de 6 localidades Podrás hacer 6 charlas telemática con los emprendedores seleccionados de las 6 localidades Podrás tener acceso directo a todos los proyectos para poderlos apadrinar Referenciación en RRSS (4/mes) Referenciación el publicidad (cartelería, rollups, trípticos, videos) 	Ver en reunión	<input type="checkbox"/>

Opciones de colaboración –Módulos Publicitarios–

Ruta emprendimiento rural 23-24

Módulo
Naming
Ruta

Consulta la web

Inscripciones a partir de agosto 2023

Módulos				
Lanzadera				

Ruta emprendimiento rural 23-24

Módulo
Naming
Ruta

SAN MIGUEL DE SALINAS

Consulta la web

Inscribete a partir del 1 de agosto

TE AYUDAMOS A CREAR / DINAMIZAR TU PROYECTO EMPRESARIAL

PATROCINAN

		Módulo Agroemprende	

ORGANIZA

A partir de aquí hay 3 caminos..



El Banco de Tierras es un servicio municipal para la dinamización de la agricultura local

Colaboras con el Banco de Tierras

No te interesa



Lo harás por tu cuenta

Sea como sea, recuerda ...

Por lo menos **una** vez en la vida
vas a necesitar
un médico, un arquitecto.

Pero todos los días **tres** veces al día
vas a necesitar un

AGRICULTOR

YO ESTOY
Con el Campo

GRACIAS

The word "GRACIAS" is displayed in large, white, sans-serif capital letters against a solid teal background. Each letter is filled with a different scenic landscape photograph. The 'G' shows a tree in the foreground with mountains in the distance. The 'R' features a dense line of green trees. The 'A' depicts a mountain range under a cloudy sky. The 'C' shows a valley with a town and rolling hills. The 'I' is a narrow vertical stroke showing a town nestled in a valley. The 'A' shows a town at the base of a mountain. The 'S' features a steep, grassy hillside with a small yellow building.